

PROGRAMA DE ACTIVIDADES  
DE EDUCACIÓN Y SENSIBILIZACIÓN AMBIENTAL  
PARA ESCOLARES EN GREFA



El Grupo de Rehabilitación de la Fauna Autóctona y su Hábitat (GREFA), nace como asociación para el estudio y conservación de la naturaleza en el año 1981.

Está formado por profesionales naturalistas, biólogos, veterinarios, educadores ambientales, monitores, pedagogos... además de un número importantísimo de voluntarios, personas sensibles a ciertas actividades humanas que provocan el deterioro y la destrucción de parte de nuestro entorno natural.

Durante más de 30 años, GREFA está salvando la vida a miles de animales salvajes autóctonos que ingresan en su Hospital de Fauna. Además ha mantenido un crecimiento constante tanto en el desarrollo de sus actividades y proyectos como en medios y recursos.

En su objetivo de conservar la naturaleza, GREFA enfoca su trabajo de muy diversas formas, emprendiendo multitud de proyectos de ámbito local, nacional e internacional, en solitario o mediante convenios o acuerdos con otros organismos gubernamentales y no gubernamentales.

El Centro de GREFA se ha concebido para hacer complementarios todos los aspectos ligados a la recuperación de fauna silvestre: rehabilitación, investigación, conservación, formación, educación y sensibilización.

Las instalaciones del Centro de Recuperación de Fauna Salvaje se emplazan en el "Monte del Pilar", ubicado en la localidad madrileña de Majadahonda, con fácil acceso desde la A-6 y en transporte público (autobuses desde Moncloa y Cercanías de RENFE).

El centro de GREFA está enclavado en un entorno natural donde podemos encontrar: pinar, encinar, vegetación de ribera, etc.

**El lugar donde se educa y se sensibiliza** se concibe como un espacio público donde se funciona con programas educativos y formativos concertados con anterioridad, y donde también los ciudadanos pueden visitarnos de forma particular y conocer los programas que se realizan dentro y fuera del Centro.

La ubicación, estructura y diseño de esta zona de uso público hace que **en ningún momento se interfiera sobre los trabajos del hospital o afecte** a los animales en fase de rehabilitación o cría en cautividad.





GREFA:  
Centro de  
Educación  
Ambiental

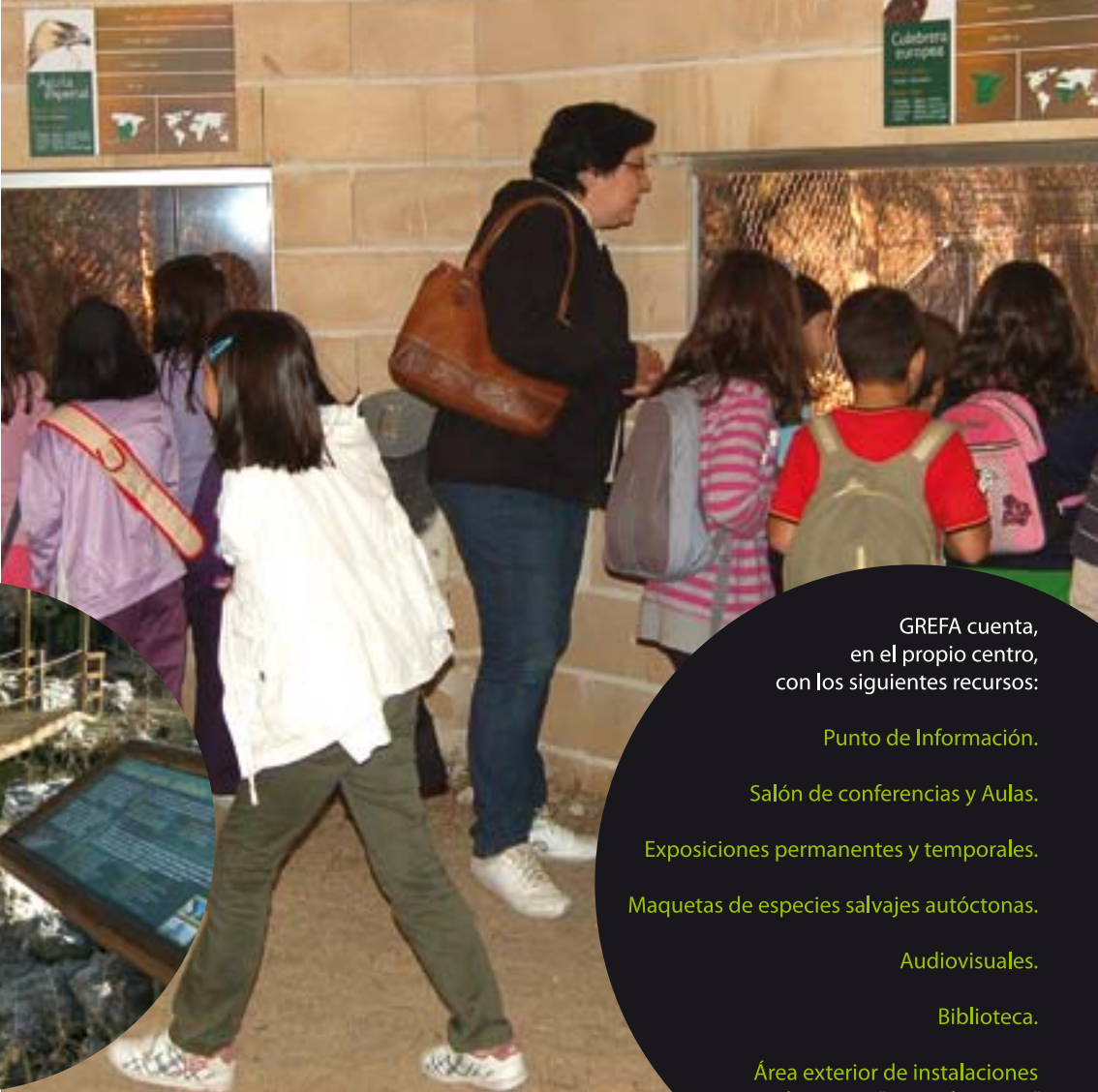

GREFA cuenta,  
en el propio centro,  
con los siguientes recursos:

Punto de Información.

Salón de conferencias y Aulas.

Exposiciones permanentes y temporales.

Maquetas de especies salvajes autóctonas.

Audiovisuales.

Biblioteca.

Área exterior de instalaciones  
educativas "Naturaleza Viva"

# uno

## Programa de actividades

(el horario se puede modificar para adecuarse a las necesidades del Centro).

- 10:00 h. Presentación. **Charla y/o Cuenta-cuentos**, apoyado con proyecciones, sobre la historia, funcionamiento y proyectos de GREFA.
- 10:20 h. Descanso.
- 10:30 h. En este punto los grupos de 2 aulas se dividirán en dos.

Un grupo realizará las siguientes actividades:

- **Recorrido por las exposiciones** de maquetas a tamaño real de fauna silvestre y visionado, a través de pantallas, de diferentes instalaciones del Centro de recuperación.
- **Visita a la zona del Hospital de Fauna salvaje** no restringida y muestra de los trabajos del equipo veterinario tratando alguno de los animales ingresados.
- **Visita al Área educativa de instalaciones de exterior "Naturaleza Viva" con animales ingresados en el Hospital irrecuperables:** Nursería, Instalación de Aves Carroñeras, Exposición de Fauna y Flora Esteparia, Primillar, Lechuzar, Instalaciones de Tortugas de tierra, Charcas de anfibios y galápagos e Instalación de grandes Águilas.

NOTA:

Los grupos de un sólo aula realizarán las actividades de visita al Centro.

Mientras tanto el otro grupo realizará las siguientes actividades:

- **Senda por el Monte del Pilar**, con juegos y explicaciones de fauna y flora presente o taller ambiental. (Si los horarios y la climatología lo permiten).

- 11:30 h. Descanso para almuerzo.
- 12:00 h. **Cambio de actividades**, el grupo que realizó la visita al centro realizará la senda y viceversa.
- 13:00 h. **Obtención de folletos informativos y despedida.**





# dos

## Participantes

Las actividades están dirigidas a **grupos de escolares** de Primaria, ESO y Bachiller.

Se admiten visitas de grupos desde 1 aula hasta de **50 participantes como máximo por día** (2 aulas). Si se quiere realizar la visita con un mayor número de escolares, se pueden dividir en varios días.



# tres

## Fechas

El programa se desarrolla todos los días lectivos concertando cita previamente.

Para reservar fechas se ha de contactar con los responsables del departamento a través del **correo electrónico** [educacion@grefa.org](mailto:educacion@grefa.org).

El principal objetivo de las actividades de educación ambiental que se desarrollan en el Centro de GREFA es el de **implicar y sensibilizar a sus participantes en la conservación de la naturaleza.**

*Objetivos Específicos:*

- La preservación de las especies.
- La protección del hábitat.
- El conocimiento del patrimonio natural.

*Objetivos Operativos:*

- Acercar y mostrar las actividades diarias que se realizan en un Centro de Recuperación y Cría en cautividad, desde una óptica de funcionalidad.
- Exponer las actividades de conservación de la biodiversidad que se realizan en los espacios protegidos de la Comunidad de Madrid.
- Conocer, diferenciar y experimentar el entorno natural y las distintas especies que viven en él.
- Cuidar, respetar, manejar y disfrutar de los medios que nos ofrece nuestro patrimonio natural.

Desde el equipo de educación de GREFA se pretende concienciar y sensibilizar en las principales problemáticas ambientales desde lo conocido y cercano, dando espacio a la diversión, la libertad y la participación como herramientas para reconducir ideas y valores, en definitiva, establecer espacios de aprendizaje lúdicos.

Las acciones dirigidas por monitores y educadores son una búsqueda constante de la implicación, de la expresión y de dar respuesta a las inquietudes de los participantes.

El programa que se desarrolla se basa en actividades de educación y sensibilización ambiental. No se trata de que los estudiantes vengan a ver a GREFA animales heridos sino de que conozcan como se trabaja en el Centro de Recuperación de Fauna más importante de Europa y que se aproximen al mundo del medio ambiente y la ecología en su propio entorno.

# cuatro

Coste

El grupo realizará una aportación de 5 € por participante con el fin colaborar en el mantenimiento de las instalaciones y del programa educativo.



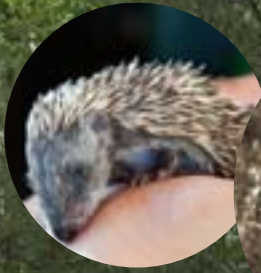

Grupo de Rehabilitación de la Fauna Autóctona y su Hábitat

Caretera del Monte del Pilar, 28220 Majadahonda, Madrid (España), Tel.: 91 638 75 50 / [www.grefa.org](http://www.grefa.org)